

GRENDOERSCHRIJDEND PROJECT

VOOR SOCIALE ACTIE 2011-2014

PROJET TRANSFRONTALIER

D'ACTION SOCIALE 2011-2014

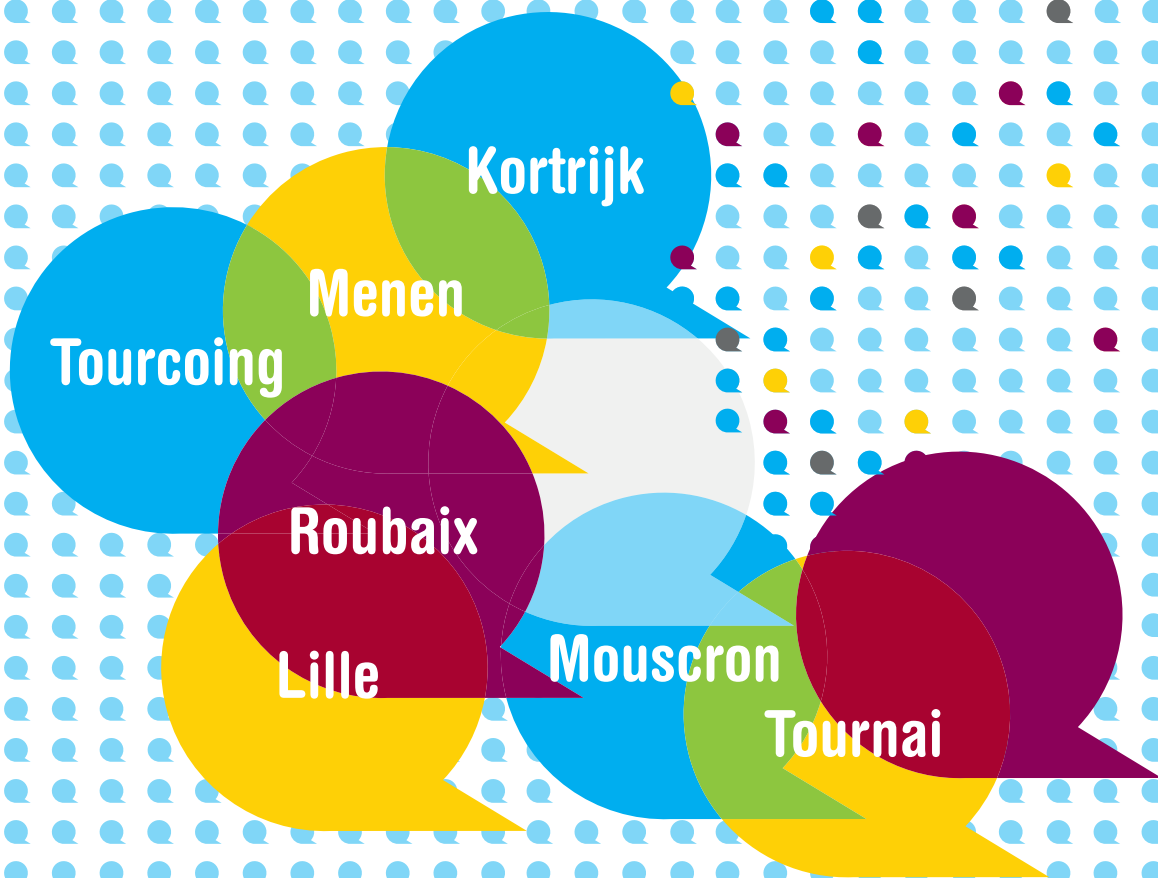

**L'EUROMÉTROPOLE
DE EUROMETROPOOL
UN TERRITOIRE INNOVANT POUR L'ACTION SOCIALE
EEN INNOVEREND GEBIED VOOR SOCIALE ACTIE**

Le projet SAM Eurométropole est co-financé par l'Union Européenne (FEDER) dans le cadre du programme INTERREG IV France – Wallonie – Vlaanderen.

Het project SAM Eurometropool wordt gefinancierd door de Europese Unie (EFRO) in het kader van het programma INTERREG IV France – Wallonie – Vlaanderen.

Projet SAM-E : Pourquoi ?

L'Eurométropole Lille-Kortrijk-Tournai, est un territoire transfrontalier en pleine émergence et les politiques locales d'action sociale sont nombreuses de part et d'autre de la frontière.

Le projet SAM-E (Solidarité – Activation – Mobilité dans l'Eurométropole) se propose de faire émerger une concertation et s'inscrit dans la volonté de donner corps à l'Europe sociale. Il souhaite contribuer à la convergence des politiques sociales, en développant le meilleur des uns et des autres au service de la population.

Nos objectifs :

- Proposer des initiatives transfrontalières communes de prévention et de lutte contre l'exclusion pour tous les citoyens en difficulté.
- Rapprocher nos pratiques et nos connaissances pour favoriser l'innovation sociale.
- Construire des parcours professionnels en dépassant les blocages de mobilité du territoire de l'Eurométropole.

Project SAM-E : Waarom ?

De Eurometropool Lille-Kortrijk-Tournai is een grensoverschrijdend gebied in volle ontwikkeling. Het lokaal sociaal beleid is divers aan de beide kanten van de grens.

Het project SAM-E (Solidariteit – Activering – Mobiliteit in de Eurometropool) is een platform voor overleg en wil mee gestalte geven aan een sociaal Europa. Het is een bijdrage aan de afstemming van het sociaal beleid, door het optimaliseren van de diensten voor de bevolking.

De doelstellingen:

- Opzetten van gezamenlijke grensoverschrijdende initiatieven in de strijd tegen en ter preventie van de uitsluiting van kwetsbare burgers.
- Uitwisselen van goede praktijkvoorbeelden om sociale innovatie te promoten.
- Opzetten van activeringstrajecten door de drempels voor grensoverschrijdende mobiliteit op het grondgebied van de Eurometropool weg te werken.

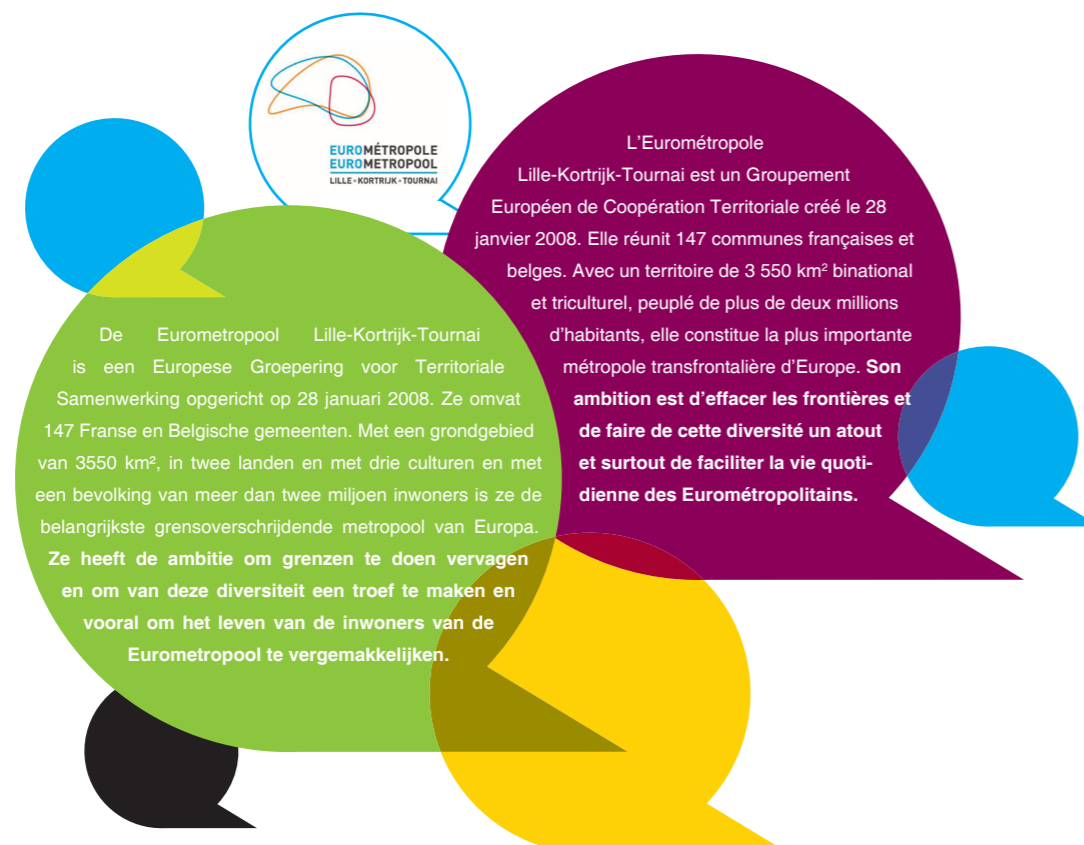

Les actions

De acties

Les actions

De acties

1

L'engagement dans des parcours d'insertion au-delà de la frontière

Ce dispositif s'adresse à des citoyens de l'Eurométropole salariés en contrats aidés ou contrats d'insertion. Ils sont usagers des CCAS et CPAS.

Des chantiers d'insertion leur sont proposés au travers d'un parcours transfrontalier leur permettant de vivre des expériences valorisantes qui renforcent et enrichissent leurs compétences professionnelles, interculturelles et sociales.

Les travailleurs sociaux impliqués dans ce projet proposent un accompagnement adapté et renforcé sur l'autonomie, la mobilité, et l'acquisition des bases de la langue néerlandaise ou française.

A l'issue de cette expérience, les usagers doivent être en capacité d'effectuer des déplacements journaliers au-delà des frontières et élargir le périmètre de leurs recherches d'emploi.

1

De inschakeling in activeringstrajecten aan de andere kant van de grens

Deze actie richt zich tot die burgers van de Eurometropool die een leefloon ontvangen en die begeleid worden naar werk. Het zijn cliënten van het CCAS of het OCMW.

De werkplaatsen waar ze terecht kunnen bevinden zich aan de andere kant van de (taal)grens en geven hen de mogelijkheid om een waardevolle ervaring op te doen die hun professionele, interculturele en sociale competenties versterken en verrijken.

Maatschappelijk werkers betrokken bij het project staan in voor een aangepaste begeleiding bij de zelfstandigheid, de mobiliteit en het aanleren van de basis van de Nederlandse of Franse taal.

Aan het einde van deze ervaring moeten de deelnemers in staat zijn om dagelijkse verplaatsingen over de grens te doen. Ze moeten ook binnen een grotere perimeter werk kunnen zoeken.

2

La découverte d'autres pratiques professionnelles pour adapter nos réponses

SAM-E propose aux professionnels des structures partenaires des périodes d'immersion dans un objectif de découverte, d'échange de savoir-faire et de recherche de pratiques innovantes.

Cette action donnera lieu à un événement de partage qui permettra de diffuser les résultats avec le plus grand nombre de partenaires.

2

De verkenning van andere professionele werkwijzen

SAM-E geeft de mogelijkheid aan de werknemers van de projectpartners om een paar dagen mee te draaien bij een andere projectpartner. Zo ontdekken ze andere structuren, wisselen ze ervaringen uit en leren ze innovatieve werkwijzen kennen.

Deze actie zal uitmonden in een evenement waarbij de opgedane ervaringen kunnen gedeeld worden met zoveel mogelijk actoren.

3

L'innovation et la construction d'un diagnostic social transfrontalier

Les CCAS et CPAS mutualisent leurs outils d'observation et d'analyse des besoins sociaux pour construire ensemble un diagnostic transfrontalier. Il reprend les indicateurs existants sur les thématiques sociales fortes qui caractérisent le territoire de l'Eurométropole.

Ce diagnostic vise à apporter une réponse concertée aux difficultés liées à la mobilité transfrontalière des populations du territoire.

3

Opstellen van een grensoverschrijdend onderzoek naar sociale behoeften

Deze actie wil een grensoverschrijdende diagnose opstellen over gezamenlijke sociale problematieken binnen de Eurometropool. De ontwikkeling van deze tool stelt de projectpartners in staat om een gedetailleerde analyse van de behoeften op het terrein te maken en om het lokaal sociaal beleid aan te passen zodat het nog adequater wordt.

4

L'échange de nos pratiques sur les réseaux de solidarité

Six forums à destination des professionnels, des bénévoles et des associations sont organisés afin de développer ensemble l'engagement solidaire des citoyens et faire le lien avec les réseaux de professionnels de l'action sociale.

4

De uitwisseling van goede praktijken over vrijwilligerswerk

Deze actie bestaat uit de organisatie van thematische fora over vrijwilligerswerk. Deze fora zijn plaatsen van ervaringsuitwisseling en staan open voor de medewerkers van de partnerorganisaties, vrijwilligers en sociale organisaties. Op termijn zullen deze fora leiden tot het ontstaan van een vrijwilligersnetwerk in de sociale sector van de Eurometropool.

Les partenaires du projet SAM – Eurométropole

De partners in het project SAM - Eurometropool

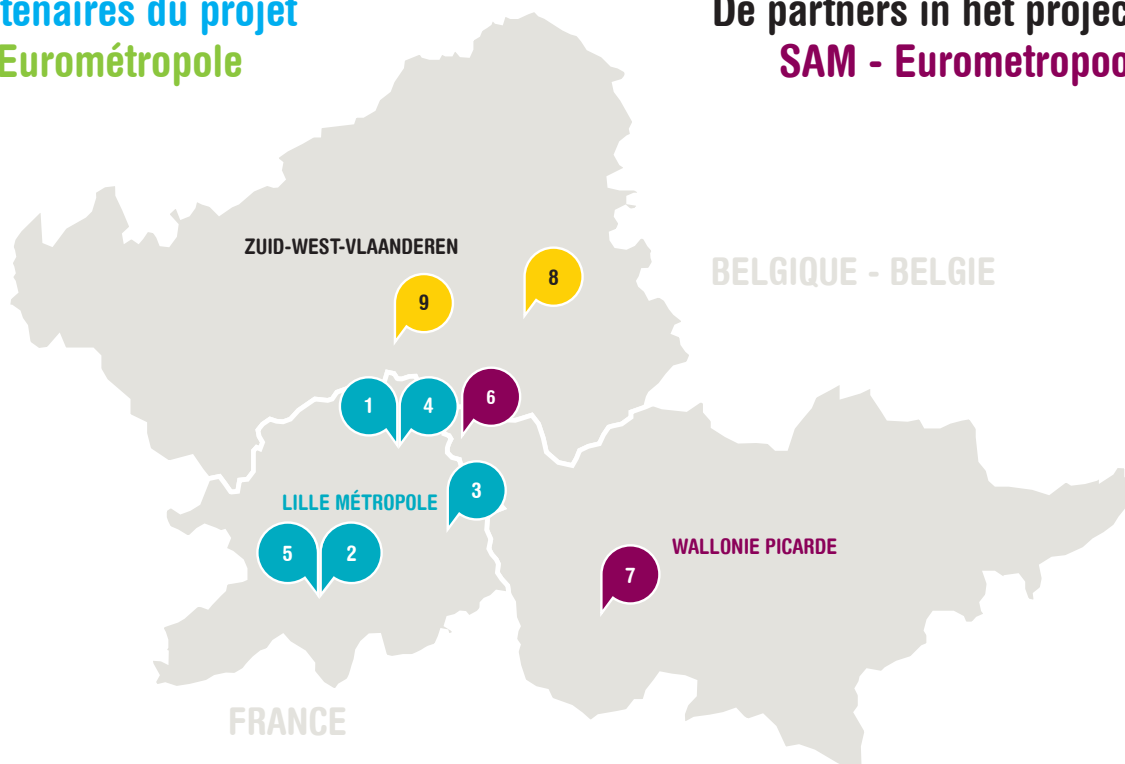

1

L'Union Départementale
des CCAS du Nord
(Chef de file / Projectleider)

CCAS
de Lille

2

Le Centre Communal
d'Action Sociale de Lille



3

Le Centre Communal
d'Action Sociale de Roubaix



4

Le Centre Communal
d'Action Sociale de Tourcoing

Ville de Lille

5

La Ville de Lille



6

Le Centre Public
d'Aide Sociale de Mouscron



7

Le Centre Public
d'Aide Sociale de Tournai



8

Het Openbaar Centrum voor Maatschappelijk Welzijn van Kortrijk



9

Het Openbaar Centrum voor Maatschappelijk Welzijn van Menen

Partenaires associés Geassocieerde partners

- Le Centre Communal d'Action Sociale d'Halluin
- Het Openbaar Centrum voor Maatschappelijk Welzijn van Ronse
- De Provincie West-Vlaanderen



Coordinateur du projet
Projectcoördinator



+33 6 29 26 00 47



www.sameurometropole.eu
www.sameurometropool.eu